



如何準備RPL過往資歷認可 「美容教育及培訓」 QF Level 3 & Level 4



加油教練 譚美Tammy Au

Founder of Nail Atelier The Nail Academy



資歷級別通用指標 GLD



教育局
Education Bureau



資歷架構
Qualifications Framework

資歷級別通用指標

(2018年修訂版)



Choice of Award Titles for Different Levels
各級別可選用的資歷名銜

QF Level 資歷級別	Choice of Award Titles for Different Levels 各級別可選用的資歷名銜				
7	Doctor 博士				
6	Master 碩士	Postgraduate Diploma 深造文憑 Postgraduate Certificate 深造證書	Professional Diploma 專業文憑 Professional Certificate 專業證書	Advanced Diploma 高等文憑 Advanced Certificate 高等證書	Diploma 文憑
5	Bachelor 學士				
4	Associate 副學士	Higher Diploma 高級文憑 Higher Certificate 高級證書			
3					
2					
1					

Foundation Certificate
基礎證書

資歷級別通用指標

《資歷級別通用指標》根據以下四個範疇，表明達致的成效標準去釐定資歷的級別：

- 自主性及問責性
- 溝通、資訊及通訊科技及運算
- 知識及智能
- 過程

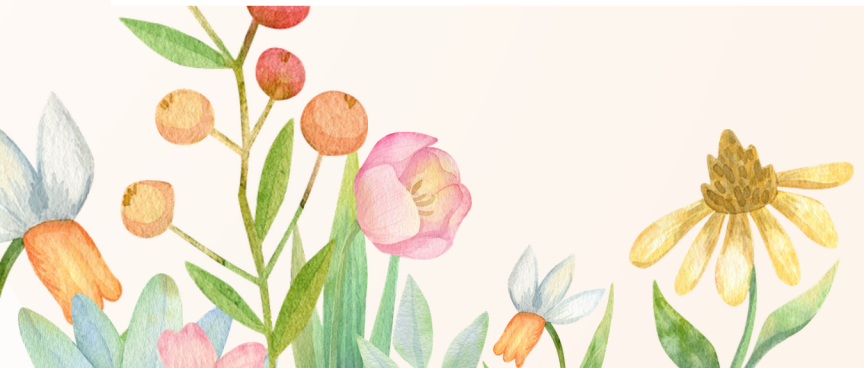

資歷級別 3

知識及智能

- 展現並／或應用廣泛的實務及理論知識於某學習或工作領域中
- 在熟悉但偶然陌生的環境下，運用各類智能
- 獨立地取得、組織及評估資訊，並作出合理的結論

過程

- 在熟悉及若干陌生的環境下，運用已知範圍內的技術性技能，從事各類工作
- 對清楚界定但有時是不熟悉或未能預計的問題，作出各類回應
- 在熟悉的環境下，作概論和預測

自主性及問責性

- 在指導／評估下，從事自主工作
- 對自己工作成果的質量負責，包括符合現行慣例之規定
- 對他人工作成果的質量負清楚界定而有限的責任
- 與他人合作時，調節自己的行為

溝通、資訊及通訊科技及運算

- 在熟悉及若干陌生的環境下，運用多類常用並操練純熟的技能
- 以詳細和複雜的書面及口語形式，作溝通回應，並運用適當的表達方式及風格，向對象作出陳述
- 運用各類標準資訊及通訊科技應用程式，取得、處理及整合資訊
- 運用各類數字和圖像數據，支援工作或學習

資歷級別通用指標 資歷級別三

資歷層次與定位
誰適合申請 美容教育及培訓 Level 3?

重心在「技術較成熟的前線導師／培訓員」
偏向實務與技術教學
美容教學及培訓證書等課程通常註冊為 QF Level 3

項目	美容教育及培訓 三級
資歷定位	技術成熟的前線導師／培訓員
資歷程度	文憑程度
核心角色	執行教學
教學職責	按既定教材授課、示範、指導學員
課程設計能力	使用現有教材
評核工作	執行評估及批改
管理層面	個人教學執行
技術要求	基礎至中階專業技術
思維層次	「我如何教學生」
培訓對象	學員及初級從業員
典型職位	培訓導師、ERB導師、院校實務導師
發展方向	成為專業導師

資歷級別 4

知識及智能

- 展現並／或應用廣泛的知識根柢及若干專門知識於某學習或工作領域中
- 運用與某科目／學科／界別有關的多類智能，包括常用及若干專門能力
- 呈報及評估資訊，以作今後開展行動的有用依據

過程

- 在不同的環境下，從事技術工作，當中涉及若干需酌情及創意處理的手法
- 以邏輯推理和論證方法，進行常規的資料搜集和數據分析，作為處理與專業水平有關的議題和問題的憑據
- 在規劃、篩選或呈報資訊、方法或資源等方面，作恰當的判斷

自主性及問責性

- 從事自主工作，若干為督導他人的工作
- 根據廣泛及通行的指引工作，並符合指定的質素標準
- 對自己工作成果的質量負責
- 督導他人，並對其工作成果的質量負若干責任，包括符合現行慣例之規定
- 對團體的表現作出貢獻

溝通、資訊及通訊科技及運算

- 在熟悉的及若干新環境下，運用與某科目／學科／界別有關的常用和若干高階技能
- 以條理清晰的手法，組織、整合和呈報資訊，並以結構嚴謹的模式，傳達複雜的構思
- 運用各類標準資訊及通訊科技應用程式，支援及提高工作效能
- 運用及評估數字和圖像數據，衡量工作進度，以達到目的及／或目標

資歷級別通用指標 資歷級別 4

資歷層次與定位
誰適合申請 美容教育及培訓 Level 4?

一般相等於高級文憑、副學士、專業文憑程度，
重心在「中層管理 + 課程設計 + 高階技術」，
例如美容業專業文憑、甲藝專業證書等均為 QF Level 4

項目	美容教育及培訓 四級
資歷定位	教育培訓管理者／課程發展人員
資歷程度	高級文憑／專業文憑程度
核心角色	規劃、設計及管理培訓
教學職責	設計課程、建立教學框架及培訓制度
課程設計能力	開發教材、編寫教案、制定學習成果
評核工作	設計評核工具、制定評核準則及質素監控
管理層面	培訓管理、課程管理、團隊管理
技術要求	高階技術應用及風險管理能力
思維層次	「我如何建立一套培訓系統」
培訓對象	導師、團隊及整體培訓體系
典型職位	培訓主管、課程主任、教育經理、營運管理
發展方向	成為教育培訓領導者

美容業

[下載申請表](#)



評估機構：

明愛社區書院 (2019年起獲教育局委任)

美容教育及培訓

編號	單元組合	資歷級別	年資	評估方式	費用	能力單元內容	自我評估表
AAETA3PP	美容教育及培訓	三級	五年美容業經驗，當中包括二年培訓工作經驗。	實務	\$1180	<ol style="list-style-type: none"> 執行培訓場地及設施管理 編寫培訓教材 應用教學技巧 認識美容導師的職責、專業要求及操守 掌握培訓前準備工作 掌握課堂管理 掌握美容實務培訓技巧 	下載
AAETA4II	美容教育及培訓	四級	六年美容業經驗，當中包括三年培訓及教務管理工作經驗。	面見	\$1110	<ol style="list-style-type: none"> 評估美容課程內容 評估師生表現及培訓課程成效 制定培訓評核準則及評估報告 	下載

How TO

Fast-Track Your RPL Level 3 & 4 Beauty Certification



資歷架構「過往資歷認可」
美容業申請人自我能力評估表

如具備下列工作年資及大部份的工作能力和相關工作知識，可考慮申請認可「美容教育及培訓」(三級)能力單元組合 (AAETA3PP)		自我評估	
		是	否
年資及工作經驗:	<input type="checkbox"/> 五年美容業經驗，當中包括二年培訓工作經驗	<input type="checkbox"/>	<input type="checkbox"/>
能力及知識:	<input type="checkbox"/> 能夠掌握美容培訓的場地及設施管理知識與培訓機構的守則，按照課程項目與涵蓋範圍，執行相關的場地和設施管理；	<input type="checkbox"/>	<input type="checkbox"/>
	<input type="checkbox"/> 能夠根據所得的場地及設施使用率及使用情況記錄，定期進行檢討，在有需要時，對有關的場地和設施進行重新安排，以達到最佳的管理效果。	<input type="checkbox"/>	<input type="checkbox"/>
	<input type="checkbox"/> 能夠清楚瞭解編寫培訓教材的方法、步驟和相關版權條例的規限；	<input type="checkbox"/>	<input type="checkbox"/>
	<input type="checkbox"/> 能夠根據機構既定的培訓目標、因應培訓需要，編寫培訓教材。	<input type="checkbox"/>	<input type="checkbox"/>
	<input type="checkbox"/> 能夠掌握各類教學技巧及知識；	<input type="checkbox"/>	<input type="checkbox"/>
	<input type="checkbox"/> 能夠配合不同培訓目標、學員素質及其他相關因素，適當地應用不同教學技巧，以實現培訓目標及提升培訓質量。	<input type="checkbox"/>	<input type="checkbox"/>
	<input type="checkbox"/> 能遵守及執行所屬機構培訓指引，於課堂及輔導學員時展示導師的專業道德操守，以培養學員的美容專業操守及道德，促成培訓機構的業務發展。	<input type="checkbox"/>	<input type="checkbox"/>
	<input type="checkbox"/> 能夠掌握及正確執行各類培訓前的準備工作，以完善整個培訓過程並增強培訓效果，從而達到所訂之培訓目標。	<input type="checkbox"/>	<input type="checkbox"/>
	<input type="checkbox"/> 能夠掌握美容培訓課堂管理的基本知識，針對不同的管理對象，採用合適的管理方法，實現有效的課堂管理，促使課堂教學得以順利地完成；	<input type="checkbox"/>	<input type="checkbox"/>
	<input type="checkbox"/> 懂得隨機應變，按照不同的課堂情況作出恰當的處理；	<input type="checkbox"/>	<input type="checkbox"/>
	<input type="checkbox"/> 能夠對課堂管理進行分析，並懂得找出所發生的問題和相應的處理方法，記錄和存檔，以作參考。	<input type="checkbox"/>	<input type="checkbox"/>
	<input type="checkbox"/> 能夠掌握美容實務培訓技巧，為資歷較淺的同事設計及提供技能訓練，促使受訓者能靈活運用及掌握更深層的實務操作技巧；	<input type="checkbox"/>	<input type="checkbox"/>

<input type="checkbox"/>	能夠掌握實務培訓的重點，正確引導及協助受訓者進行自我評估及檢討，從而作出改善；及	<input type="checkbox"/>	<input type="checkbox"/>
<input type="checkbox"/>	能夠從培訓過程中進行培訓成效的檢討及提出改善方案，以達到培訓成果的目的。	<input type="checkbox"/>	<input type="checkbox"/>
評估方法	證明 / 評估範圍	費用 (\$)	
查證年資及工作經驗: 及	<input type="checkbox"/> 申請人需提供工作經驗證明文件的正副本	HK\$1,180	
實務評估:	實務評估分兩部份 (共30分鐘) <input type="checkbox"/> (一) 實務部份: 於 30 分鐘內教授一節理論課，課題必須取自自己遞交的教學計劃中，請安排 2-3位學員聽課(自行選擇及安排); <input type="checkbox"/> 個人作品集: 申請人須遞交一份與美容教學培訓相關的教學計劃 (不少於12個教學小時 / 4個課堂)，以word 檔或 ppt. 格式及自行列印提交。 <input type="checkbox"/> (二) 口試部份: 於實務評估時回答有關美容教育及培訓的問題。		
達標準則:	<input type="checkbox"/> 於實務評估中取得總值達 60%或以上的比重值;及 <input type="checkbox"/> 於實務評估當天必須提交一份完整的個人作品集		
組合內包括的能力單元: (詳細能力單元內容, 請參考美容業能力標準說明)			
<input type="checkbox"/>	執行培訓場地及設施管理 編寫培訓教材	BEZZET304A	
<input type="checkbox"/>	應用教學技巧 認識美容導師的職責、專業要求及操守	BEZZET305A	
<input type="checkbox"/>	掌握培訓前準備工作	BEZZET306A	
<input type="checkbox"/>	掌握課堂管理	BEZZET307A	
<input type="checkbox"/>	掌握美容實務培訓技巧	BEZZET308A	
<input type="checkbox"/>		BEZZET310A	
<input type="checkbox"/>		BEZZET311A	

編號	單元組合	資歷級別	年資	評估方式	費用	能力單元內容	自我評估表
AAETA3PP	美容教育及培訓	三級	五年美容業經驗，當中包括二年培訓工作經驗。	實務	\$1180	1. 執行培訓場地及設施管理 2. 編寫培訓教材 3. 應用教學技巧 4. 認識美容導師的職責、專業要求及操守 5. 掌握培訓前準備工作 6. 掌握課堂管理 7. 掌握美容實務培訓技巧	下載

實務層面:
如何準備 RPL 第3級 / 第4級評估
配合行業能力標準說明 (SCS) 的單元細節作自我檢視

1. 先做「自我評估」: 對照 HKQF SCS 能力單元
到資歷架構網站下載《美容業能力標準說明》(SCS), 逐個查看與你工種相關的單元, 對照每一級的「能力描述」
自己做過甚麼、做到甚麼深度、是否曾獨立負責、是否有培訓 / 督導角色, 從而判斷自己較貼近第3級還是第4級。

How TO

Fast-Track Your RPL Level 3 & 4 Beauty Certification

資歷架構「過往資歷認可」
美容業申請人自我能力評估表

如具備下列工作年資及大部份的工作能力和相關工作知識，可考慮申請認可「美容教育及培訓」(四級)能力單元組合 (AAETA4II)		自我評估	
		是	否
年資及工作經驗:	<input type="checkbox"/> 六年美容業經驗，當中包括三年培訓及教務管理工作經驗	<input type="checkbox"/>	<input type="checkbox"/>
能力及知識:	<input type="checkbox"/> 能夠掌握美容培訓課程的需要及行業發展趨勢； <input type="checkbox"/> 能夠根據所屬機構的培訓目標、美容業的發展狀況，掌握美容課程各種評估技巧，定期對培訓課程內容進行評估，以確保課程內容的合時性、合適性及實用性。 <input type="checkbox"/> 能夠掌握培訓課程、學生及導師表現評估的知識和技巧； <input type="checkbox"/> 能夠於培訓課程各分段，準確評估課程進度，並能因應所需，對課程內容進行相應調整，以提高培訓成效； <input type="checkbox"/> 能夠準確評估學生及導師之表現，並正確記錄及保存所有評估文件，以作日後參考之用。 <input type="checkbox"/> 能夠掌握制定評核準則相關知識，根據評核目標，選用合適的評核工具、方法，制定出適當的評核準則； <input type="checkbox"/> 能夠掌握培訓評估報告的準則、要求及評估項目；及 <input type="checkbox"/> 能夠就評估結果提出具建設性之改善方案，從而制定全面且中肯的培訓評估報告，並能妥善保存有關評估報告，作為培訓課程發展之參考。	<input type="checkbox"/> <input type="checkbox"/> <input type="checkbox"/> <input type="checkbox"/> <input type="checkbox"/> <input type="checkbox"/> <input type="checkbox"/> <input type="checkbox"/>	<input type="checkbox"/> <input type="checkbox"/> <input type="checkbox"/> <input type="checkbox"/> <input type="checkbox"/> <input type="checkbox"/> <input type="checkbox"/> <input type="checkbox"/>
評估方法	證明/評估範圍	費用 (\$)	
查證年資及工作經驗: 及	<input type="checkbox"/> 申請人需提供工作經驗證明文件的正副本	HK\$1,110	
面見評估:	<input type="checkbox"/> 面見評估: 於30分鐘內展示自備之個人作品集，並回答六題有關美容教育及培訓範疇的問題； <input type="checkbox"/> 個人作品集: 申請人須遞交: I. 一份與美容教學培訓相關的「學員實務考評觀察清單」; 及 II. 一份「自我評估」, 個人作品集以word 檔或ppt. 格式及自行列印提交。		

<input type="checkbox"/>	於面見評估當天必須提交一份完整的個人作品集
組合內包括的能力單元: (詳細能力單元內容, 請參考美容業能力標準說明)	
<input type="checkbox"/> 評估美容課程內容 評估師生表	BEZZET403A
<input type="checkbox"/> 現及培訓課程成效 制定培訓評核	BEZZET409A
<input type="checkbox"/> 準則及評估報告	BEZZET410A

實務層面:
如何準備 RPL 第3級/第4級評估
配合行業能力標準說明 (SCS) 的單元細節作自我檢視

1. 先做「自我評估」: 對照 HKQF SCS 能力單元到資歷架構網站下載《美容業能力標準說明》(SCS), 逐個查看與你工種相關的單元, 對照每一級的「能力描述」自己做過甚麼、做到甚麼深度、是否曾獨立負責、是否有培訓/督導角色, 從而判斷自己較貼近第3級還是第4級。



Updated: 6 October 2021

1 / 2

「美容教育及培訓」(四級)

編號	單元組合	資歷級別	年資	評估方式	費用	能力單元內容	自我評估表
AAETA4II	美容教育及培訓	四級	六年美容業經驗，當中包括三年培訓及教務管理工作經驗。	面見	\$1110	1. 評估美容課程內容 2. 評估師生表現及培訓課程成效 3. 制定培訓評核準則及評估報告	📄 下載

選擇報考第3級還是第4級 RPL 的實務建議

你目前的主要工作是否已包括「獨立督導他人」或「負責培訓與課程設計」？

- 如是，且年資達 6 年以上，可直接考慮報 RPL Level 4。
- 如主要仍是技術操作及偶爾帶新人，可先報 Level 3。

你的實際年資與專項深度是否足以在面見時「展示 Level 4 的廣度與深度」？

若暫時未必有足夠管理／課程設計經驗，可先拿 Level 3 資歷，再在工作中累積更多管理與課程設計能力，日後再報 Level 4。

三級比較多係教學執行，但四級開始要用管理者角度去睇課程。

唔係睇自己教得好唔好，而係睇成個課程設計得好唔好。

Level 4 開始唔單止係評核學生，而係要設計一套公平、公正及一致嘅評核制度



How TO

Fast-Track Your RPL Level 3 & 4 Beauty Certification

專業認可 提升自我

申請詳情

申請程序 — 下載詳情



二至四級資歷證明書

1. 先做「自我評估」：對照 HKQF SCS 能力單元是否曾獨立負責、是否有培訓／督導角色，從而判斷自己較貼近第3級還是第4級。

2. 準備過往年資及證明文件

- 申請表
- 支票
- Reference Letter

Professional growth is not a title – it's a lifelong practice

完成整個RPL 美容及教育培訓4級，美甲設計及制作4 級 過程我發現，
評核嘅唔係我做咗幾多年，
而係我有冇能力以教育工作者嘅角度去分析、評估、管理及改善學習成效。
感謝 QF 平台，讓我重新看見自己努力的價值，讓專業被看見，讓努力有依據。
RPL 不是終點，而是讓多年工作經驗轉換為受承認的資歷級別！

—— Tammy Au